SAINT GERMAIN DU PUCH

SEPTEMBRE 2022 N°385

LE BRUIT QUI COURT

MAIRIE

1 Rue de l'église
33 750 Saint Germain du Puch
Mail : mairie.de.stgermain@orange.fr
Tél. 05 57 24 51 18
Fax : 05 57 24 02 23

HORAIRES
Mardi, jeudi, vendredi
8h30 - 12h00 | 13h30 - 17h30
Mercredi, samedi
9h00 - 12h00

Service Urbanisme
- avec ou sans rendez-vous
Mardi, jeudi et vendredi
de 9h00 à 12h00
et de 13h30 à 17h00
Mercredi de 9h00 à 12h00

Site internet :
www.mairie-stgermaindupuch.fr

Saint Germain du Puch - MAIRIE

Mairiedestgermaindupuch

Application téléphone
St-Germain-du-Puch-33750

CONCEPTION

LE BRUIT QUI COURT
Journal mensuel
d'information municipale de
Saint Germain du Puch.
Tirage : 1050 exemplaires

Élaboration par la
commission d'information
Responsable : Maria BONNEFON

Directeur de la publication :
François TOSI

Conception : Commission
communication

Impression :
IMPRIMERIE BEVATO
46 Allée Robert Boulin
33 500 LIBOURNE

PEFC

ÉDITORIAL

NOTRE FÊTE DU VILLAGE

Septembre est traditionnellement le mois de la fête du village à SAINT GERMAIN DU PUCH.

Pourquoi septembre me direz-vous ?

Et bien tout simplement car c'est le mois des vendanges.

En effet, dès l'Empire romain, les moissons et autres saints patrons sont célébrés durant la période estivale. Mais de nos jours, peu de personnes font le rapprochement entre cet évènement et le rythme de vie agricole ou les origines religieuses.
Ainsi chez nous, comme dans de nombreuses localités viticoles, si la fête locale se tient à cette période de l'année, c'est originellement pour fêter une année de labeur dans les vignes.

Mais la fête du village c'est aussi le bonheur de se retrouver, en famille ou entre amis. Ce sont des moments de partage et de bonne humeur autour des manèges, des marchés de nuit ou tablées communes. D'ailleurs jusqu'au 19ième siècle, on ne parlait pas de « fête » mais « d'assemblée », c'est tout dire !

Nous trouvons trace de ces réjouissances dès 1893 dans les archives municipales. Mais c'est en 1945 que cette fête est salutaire. En effet, après plusieurs années d'interruption dues à la guerre, le Conseil Municipal de juillet vote à l'unanimité le rétablissement de la fête pour les 9 et 10 septembre de cette même année. Et qui dit « fête » dit « feu d'artifice », ainsi *« une lettre est envoyée aux établissements RUGGIÉRI pour la fourniture d'un feu d'artifice, dont le prix sera celui d'un feu d'artifice de 1939, majoré du coefficient de 4.40. »* (Extrait du registre des délibérations de 1945).

Cet évènement permet alors aux saint germanais de retrouver un peu de joie et de légèreté.

Dès lors ces festivités deviennent un temps fort de la vie du village avec une offre qui s'étoffe au fil du temps. N'est-on pas passé de 2 à 3 jours de réjouissances ! C'est pourquoi les forains qui s'installaient place de l'église dans les années 50 ont « glissé » progressivement vers l'ancien stade pour finir de nos jours au complexe sportif.

La Commission Animation vous a concocté un programme des plus réjouissant pour ce cru 2022 et vous attend nombreux les 9, 10 et 11 septembre !

« … Voilà les avoines rentrées
Trêve au travail. Amis, du vin !
Des larges tonnes éventrées
Sort l'éclat de rire divin … »

« Jour de fête » de Victor HUGO (1802/1885)

Michel LAVEAU,
Adjoint en charge des Fêtes
et Cérémonies

Actualités

VENDANGES

En cette période de vendanges soyons indulgents avec nos vignerons. Des engins à faible allure sont susceptibles d'être sur les routes. Nous vous remercions d'avance pour votre patience et compréhension.

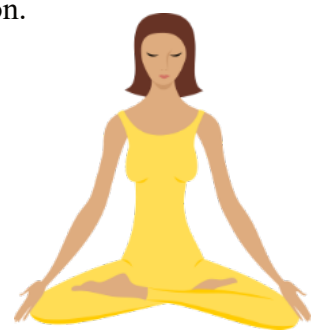

39ÈME ÉDITION JOURNÉES DU PATRIMOINE

Les 17 et 18 Septembre se déroulera la 39ème édition des journées du Patrimoine Européen. Vous pouvez consulter le programme : https://journeesdupatrimoine.culture.gouv.fr/programme#

UNE NOUVELLE ANNÉE SCOLAIRE DÉBUTE

Des travaux ont été menés tout l'été pour accueillir les enfants dans les meilleures conditions (voir détails dans la rubrique municipalité).
Nous sommes heureux d'accompagner l'ouverture d'une nouvelle classe de maternelle.
Les effectifs par classe, tant à l'école maternelle qu'à l'école primaire, vont permettre d'agréables conditions de travail pour les enseignants et les enfants.
Le premier jour d'école, la psychologue scolaire sera présente pour rassurer les plus timides.
Les élus de la commission affaires scolaires vont continuer toute l'année à travailler en étroite collaboration avec le directeur et la directrice des 2 écoles afin de répondre aux besoins quotidiens et aux différents projets.
Nous souhaitons une belle année scolaire à tous les petits et grands enfants qui font leur rentrée.

DON DU SANG

Sur rendez-vous uniquement
mon-rdv-dondesang.efs.sante.fr

Le 6 septembre de 15h à 19h au centre culturel de CRÉON.

RECRUTEMENT DE JEUNES SAPEURS POMPIERS VOLONTAIRES 2022-2023

Section du Libournais
Date de sélection : Samedi 10 septembre 2022
Heure : 9h
Lieu : Centre de secours Principal de Libourne
28 rue du Général de Montsabert
33500 Libourne

Déroulement prévu : Tests comprenant une épreuve écrite, des tests sportifs et un entretien oral.

Conditions de recrutement : Avoir entre 12 et 14 ans. Être disponible les samedis. Habiter sur une des communes défendue par les sapeurs pompiers de Coutras, Lapouyade ou Libourne. Envoyer une lettre de motivation au responsable de la section JSP, à l'adresse indiquée, au plus tard le 31 août 2022.

Le jour des tests, prévoir :

Un certificat médical d'aptitude au sport
Un certificat d'aisance aquatique
Une tenue de sport
Une bouteille d'eau
Une barre de céréale
Le nécessaire pour écrire

Pour plus d'informations, vous pouvez contacter le responsable de la section Jsp deu Libournais : 06 81 68 72 42

Tu rêves d'apprendre le métier et les valeurs des sapeurs-pompiers, alors rejoins nous vite !

FORUM DES ASSOCIATIONS

3 Septembre 2022
Château du Grand Puch
9h-12h30

Venez découvrir les différentes activités proposées par les associations sportives, culturelles, loisirs...

FÊTE DU VILLAGE
9, 10 ET 11 SEPTEMBRE 2022

VIDE-GRENIER

Inscription en mairie : **05 57 24 51 18**

ou **mairie.de.stgermain@orange.fr**

Saint Germain du Puch
FÊTE DU VILLAGE
Route du Stade

9 septembre

20h00 Concours de belote *(Salle des fêtes)*
20h00 Concours de pétanque
19h30 à 02h00 Soirée DJ (gratuite) - *snack buvette*

SCAN ME

Fête foraine sur les 3 jours

10 septembre

19h00 vin d'honneur offert par la Mairie
19H30 Tablées nocturnes - *vins et gastronomie*
20H30 Concert dansant « Le Grand Bal »
23H00 Super feu d'artifice

11 septembre

6h15 – 17h00 : vide grenier *(6 euros pour 6 mètres)*
12h00 vin d'honneur offert par la Mairie
12H30 Repas champêtre *(inscription mairie – 12 €)*

COMMISSION BÂTIMENTS

RESTAURANT SCOLAIRE

La Mairie a profité des vacances pour faire une petite beauté au restaurant scolaire et à l'école maternelle.
La salle de restauration du restaurant scolaire a été entièrement redécorée avec des protections murales et de nouvelles couleurs. Les enfants vont pouvoir se restaurer dans un environnement agréable.
L'école maternelle a retrouvé un sol tout neuf. Les inondations du 1er juin 2021 ont endommagé le sol de certaines classes de l'école maternelle, désormais un traitement anti humidité a été passé et un nouveau sol a été installé. Les enfants vont pouvoir apprendre dans des classes saines.
De plus, la climatisation a été installée dans toutes les classes de l'école maternelle. Il est important que les enfants puissent étudier dans les meilleures conditions en termes de température ambiante.

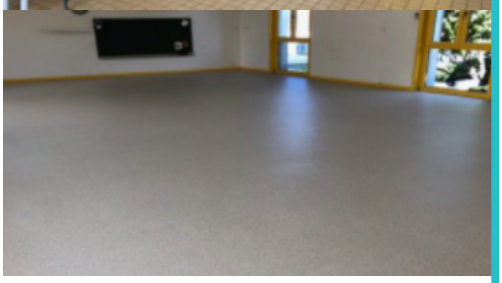

SKATE PARK

Vous avez sûrement remarqué qu'il y a du mouvement près du city stade. En effet, le 22 juillet les travaux du skatepark ont commencé. Il n'est pas impossible que le skatepark de St Germain du Puch soit « connu comme le loup blanc », si ce n'est par sa grandeur ce sera par son positionnement sur les hauteurs avec une vue magnifique sur les vignes et le tertre de Fronsac.
Ce projet attendu depuis plusieurs années par les jeunes de St Germain du Puch a été mené avec leur collaboration. L'association SGDP Skate a été créée par les jeunes skaters les plus motivés. Ils pourront profiter de cette structure dès septembre 2022.
Contact : Noé au 07.82.81.94.20 ou sgdp.skate@gmail.com

DÉBUT DES TRAVAUX

FIN DES TRAVAUX

COMMISSION VOIRIE

Les travaux voirie débuteront semaine 35 (29 Août). Il y aura des perturbations de circulation.

Les chantiers s'étendront sur plusieurs voies, à savoir :

- Trottoir du chemin de Morbœuf du rond-point de la route de Beychac jusqu'au chemin de Ricard.
- Route de Saujan
- Route du Grand Puch
- Chemin de Dagen
- Chemin de Cajus
- Chemin du Pingat
- Chemin du Petit Puch
- RD 20 – reprise des plateaux ralentisseurs

Ces aménagements une fois terminés bénéficieront à tous !

Merci de votre compréhension.

RETOUR EN IMAGES SUR LES MOIS DE JUILLET ET AOÛT

1ER JUILLET - REMISE DES PRIX AÏKIDO
Grand moment de fierté pour ces jeunes adultes handicapés de l'association AUTREMENT !

9 JUILLET - KAMISHIBAI
Grands et petits se sont donnés rendez-vous à la bibliothèque pour une matinée Kamishibai, conte, théâtre et musique, suivi d'un goûter. Moment de partage convivial.

11 JUILLET - 103 ANS DE LUCIEN GERBAUD
Rendez-vous est pris pour l'année prochaine !

19 JUILLET - AIDE AUX SAPEURS POMPIERS
Le CCAS a offert une palette de bouteilles d'eau aux sapeurs-pompiers à pied d'œuvre sur les incendies de Landiras et La Teste de Buch.

25 JUILLET - SKATE PARK
Début des travaux du skate park

30 JUILLET et 20 AOÛT - ATELIER CAISSES À SAVON
Conseils et échanges autour de la création des bolides.

D'iCi DANSE ! #14
Festival du mouvement entre les deux mers

LE PROGRAMME et LES RÉSERVATIONS SUR :

festivaldicidanse.fr
et sur Facebook Festival D'ici Danse

Festival labellisé Scènes d'été en Gironde
Organisé par **l'association Entre Deux Arts** avec la complicité de l'**association Étincelle**
Du 19 sept. au 2 octobre 2022 à St Germain du Puch

« Les Passeurs » est le thème de cette 14eme édition !

Au programme :

De la danse avec la Cie Auguste Bienvenue, Léa Cornetti, Elsa Moulineau, Cie C'hoari et les élèves danseurs du Conservatoire de Bordeaux
Un bal avec la Cie Les Ouvreurs de possibles
Du cirque avec la formation professionnelle de l'École de cirque de Bordeaux
Des arts visuels avec une exposition des œuvres de Anne-Sophie Mignié, Robert Keramsi et Alain Bergeon
Un film de Camille Auburtin
Des stages de danse et art visuel
Et toujours, un Vide grenier et un **Vide atelier** le dimanche 2 octobre

VIDE-GRENIER ET VIDE-ATELIER

DIMANCHE 2 OCTOBRE 2022
Dans le village de St Germain du Puch de 10h à 17h
Á l'occasion du *Festival D'ici DANSE !*
Organisé par **l'association Entre Deux Arts et** l'**association Étincelle, avec l'aide précieuse de l'association Solensemble (toutes 3 de St Germain du Puch)**

VIDE GRENIER PUBLIC ouvert à toute personne désirant vendre un petit bout de sa vie !
VIDE ATELIER D'ARTISTES PLASTICIENS : peintures, sculptures, photos, travaux d'artistes et artisans vendus à petit prix
INTERVENTIONS CHORÉGRAPHIQUES ET MUSICALES

Emplacement vide grenier : 2,50 € le mètre linéaire, sur réservation
Emplacement vide atelier : 5 € le mètre linéaire, sur réservation
Réservation vide grenier : 06 74 29 36 34
Réservation vide atelier : 07 89 33 40 63

RESTAURANT SCOLAIRE

Vous pouvez consulter les menus du restaurant scolaire sur le site internet de votre commune : https://www.mairie-stgermaindupuch.fr/les-enfants/

RECETTE DU MOIS : PINTADE AUX MIRABELLES

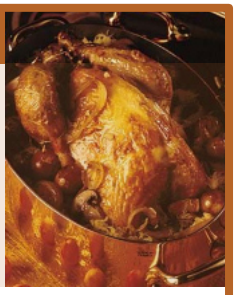

Ingrédients :

- 4 cuisses de pintade
- 100g de lardons
- 400g de chanterelles
- 300g de mirabelles
- 4 cuil. à soupe d'huile
- 1 oignon
- 15cl de vin blanc
- 20g de beurre
- 1 branche de thym
- 1 branche de romarin

1. Ôtez la première peau de l'oignon et émincez-le. Lavez les mirabelles, coupez-les en 2 et ôtez les noyaux.
2. Coupez la base des pieds des champignons. Passez-les rapidement sous l'eau pour les nettoyer. Séchez les et coupez en deux les plus gros.
3. Colorez les morceaux de pintade sur toutes les faces dans une cocote avec l'huile et un peu de sel sur feu vif. Réservez la viande et éliminez le gras de la cocote sans la nettoyer.
4. Dans la même cocotte, faites revenir l'oignon avec les lardons et les champignons dans le beurre avec un peu de sel sur feu moyen/fort pendant 5 minutes en prenant soin de remuer régulièrement.
5. Ajoutez le vin blanc, grattez le fond de la cocotte avec une cuillère en bois pour récupérer l'ensemble des sucs de cuisson. Laissez évaporer l'alcool du vin.
6. Ajoutez un peu d'eau, mettez les cuisses de pintade sur les mirabelles, le thym, le romarin et couvrez. Enfournez à 200°C pendant 30 minutes.

BON APPÉTIT !

CCAS

Les membres du CCAS sont restés présents et disponibles tout l'été pour répondre aux besoins des St Germanais.

Visites, appels et distribution d'eau aux personnes âgées isolées lors des fortes chaleurs qui nous ont accompagnées tout l'été. Soutien aux pompiers sur les feux qui ont sévi dans notre département avec l'envoi via la caserne de la Benauge de bouteilles d'eau, de sérums physiologiques et brumisateurs.

Le CCAS est joignable au **05 57 24 51 18** pour renseignements et prise de rendez-vous.

BARRIQUE Á SUGGESTION

« Tous à vélo à St Germain du Puch au moins un weekend par mois. »

Merci pour votre idée ! Pourquoi pas ? Nous en parlerons à la commission animation pour étudier la faisabilité du projet.

Date de transmission du Bruit qui court

Nous vous rappelons que vous pouvez soumettre vos articles jusqu'au 15 du mois. Au-delà de cette date, l'information ne sera pas diffusée.

communication-stgermain@orange.fr

ou remise d'article à l'accueil de la mairie

DROIT D'EXPRESSION DES ÉLUS DE L'OPPOSITION

ENSEMBLE pour le VILLAGE

« Mesdames, Messieurs,
J'ai le regret de vous informer que je démissionne de ma fonction de conseiller municipal à laquelle vous m'avez élu aux dernières élections municipales de juin 2020.
En effet, suite à une forte augmentation de l'activité de mon entreprise, il m'est de plus en plus difficile de me rendre disponible, ce qui me conduit à prendre cette douloureuse décision.
J'ai été fier de vous représenter pendant ces deux années au cours desquelles j'ai pu faire valoir vos demandes et souhaits aux différentes commissions auxquelles j'assistais.
Je suis particulièrement fier d'avoir pu proposer la création du futur Skate Park dès la première réunion de la commission et de constater que ce projet va voir le jour prochainement.
J'ai le regret de ne pas avoir réussi à faire accepter ou débattre certaines de vos propositions, particulièrement la création d'une voie piétonnière sur le secteur de Salle afin de protéger nos enfants des vitesses excessives des véhicules circulant sur cet axe.
Je suis confiant sur ma remplaçante Madame Boré Jeanne-Chantal qui saura vous représenter sur vos différentes demandes ou problèmes.
Je tiens également à remercier l'ensemble du conseil municipal ainsi que Mr le Maire pour ces deux années passées en tant que conseiller municipal.
Amicalement.
D.Renon-Bussat »

B.Fontan, D.Renon-Bussat, S.Roger

facebook.com/Ensemblepournotrevillage / ensemblepourlevillage@laposte.net

Conformément aux dispositions de l'article L. 2121-27-1 du code général des collectivités territoriales (CGCT) et tel que spécifié dans le règlement intérieur adopté par la mairie les opposants n'appartenant pas à la liste gagnante ont le droit de parole sur le journal de la commune.

Divers

ANNONCES

Vends lit 1 personne en pin avec matelas, excellent état, 30€ : **06 86 37 09 60**.

Vends table orme massif diamètre 105 cm à côtés rabattables, pieds Louis Philippe, 200€
+ **Fauteuil Voltaire en cuir fauve**, modèle à oreilles boiserie noyer, 100€
+ **bureau avec tiroir** pieds Louis Philippe (85*54*70), 150€
+ **bibliothèque bretonne sculptée** avec personnages sur corniche et sur bas de porte, le reste étant vitré, un tiroir en bas, 200€.
Prix à débattre, téléphone ou SMS en cas d'absence **06 08 91 35 77**.

ÉTAT CIVIL

MARIAGES

Gaëlle NSANA et Alexandre MAYET
le 16 juillet 2022.

Mélanie VILLADARY et François LECLERCQ
le 22 juillet 2022.

Sylvie TANGUY et Christophe JANOT
le 22 juillet 2022.

Isabelle D'EURVEILHER et Richard LAYAN
le 9 août 2022.

Aurélie FORTIN et Christophe PUECH
le 20 août 2022.

Toutes nos félicitations aux jeunes époux.

DÉCÈS

Isilda CORREIA ALVES le 17 juin 2022.

Michel LAFARGUE le 4 août 2022.

Toutes nos condoléances aux familles.

NUMÉROS UTILES

CENTRE ANTIPOISON : **05 56 96 40 80**
EDF DÉPANNAGE : **09 726 750 33**
GENDARMERIE : **05 57 50 82 00** OU **17**
MAISON MÉDICALE DE GARDE : **05 57 55 34 34**
12 rue de la Marne, Libourne à partir de 20h
(entrée par les urgences de l'hôpital)
POMPES FUNÈBRES BERNEDE : **05 57 25 33 33**
POMPIERS : **18**
URGENCE SÉCURITÉ GAZ : **0 800 47 33 33**
SAMU : **15**

Pharmacie de garde : **3237**

Infirmiers de garde

INFIRMIERS BONALGUE : **05 57 24 01 60**
ALLO INFIRMIÈRES : **05 57 74 12 99**

Médecins de garde

Le samedi à partir de 12h, les dimanches et jours fériés : le 15 depuis un poste fixe et le 112 depuis un portable.

Dentistes de garde

04/09/2022 : SARRAZIN Sarah, SAINT DENIS DE PILE, **05 57 74 20 31**
11/ 09/2022 : SAUTEREAU Kassandra, SAINTE TERRE, **05 57 47 12 93**
18/09/2022 : SCHLEGEL Anne, CREON, **05 56 23 01 76**
25/09/2022 : SIMONNET Didier, LIBOURNE, **05 57 25 04 40**
02/10/2022 : STROHL Jean - Philippe, CREON, **05 56 23 25 05**

Service paroissial

Jean Paul GIRARDEAU, **05 57 24 57 98**
secteurdarveyres@wanadoo.fr
Maison paroissiale St Quentin de Baron : **05 57 24 81 57**

SAINT GERMAIN DU PUCH

SEPTEMBRE 2022

LE BRUIT QUI COURT

Édition spéciale ASSOCIATIONS

PEC FITNESS

(Programme Entraînement Coaching Fitness)

L'association vous propose des cours collectifs de cross training, de fitness et de renforcement musculaire. Cours adultes femmes et hommes, seniors et ados à partir de 16 ans. Séance d'essai offerte. Tarifs : 100 € pour 1 séance par semaine pour l'année scolaire et 150 € séances illimitées.

Mardi : Saint Germain du Puch de 11h à 12h (Ancien Dojo) et Croignon de 17h45 à 18h45.
Mercredi : Saint Germain du Puch de 18h15 à 19h15 (Salle Antoine Arieu)
Jeudi : Loupes de 19h30 à 20h30
Vendredi : Salleboeuf de 18h à 19h

Nous vous proposons également des cours de coaching individuel et d'électrostimulation.
Tout au long de l'année, des évènements à thèmes et des manifestations sportives vous seront proposés (olympiades, STEP, journées sportives…).

Les cours sont dispensés par un coach diplômé.
Contact : Mme PECQUEUR : 06 31 04 55 83, pecfitness33@gmail.com
Facebook : pec_fitness_
Instagram : association_pec_fitness_

ENTRE DEUX ARTS

L'association propose des ateliers de **DANSE CONTEMPORAINE à St Germain du Puch** depuis 22 ans maintenant !

Enfants / Ados / Adultes
Ateliers assurés par **Lauriane Chamming's, Professeure diplômée d'état de danse contemporaine,chorégraphe et danseuse professionnelle.**

Inscriptions et renseignements :
Au forum des associations le 3 septembre 2022
ou par téléphone (à partir de Juin 2022) au **06 83 11 82 39**

Les ateliers sont axés sur un travail technique (placement du corps, relation au poids et à l'espace), sur la qualité du mouvement (mise en relation du mouvement, du rythme, de la respiration…) et sur un travail d'improvisation et de composition où l'imaginaire de chacun pourra se développer seul et avec les autres, de façon ludique.

Les ateliers privilégient le désir et le plaisir, ils permettent d'exprimer liberté corporelle et créativité. Des thèmes, objets, matières, rythmes, musiques, histoires, images, viennent nourrir et solliciter l'imaginaire. Ainsi, chacun peut y puiser et exprimer son propre langage corporel tout en apprenant les fondamentaux et la technique de la danse contemporaine.

entredeuxarts@yahoo.fr
Entre deux arts - Danse et Pilâtes **Entre deux arts - Danse et Pilâtes**

L'ASSOCIATION AÏKIDO

L'Aïkido est un art martial japonais d'auto-défense composé de techniques à mains nues et avec armes (bâton, sabre, couteau) utilisant la force de l'adversaire afin de neutraliser son attaque. Sa pratique est accessible à tous et permet d'acquérir et de développer des capacités physiques (souplesse, rapidité, tonicité), mentales (calme, vigilance) et techniques (distance, équilibre, déplacements).

L'association assure des **cours enfants (à partir de 7 ans) le mardi de 18h15 à 19h15 et des cours adolescents/adultes le mardi et le vendredi de 19h30 à 21h.**

Les cours sont assurés par des enseignants bénévoles (Thierry Crespos et Valérie Urruty) et une assistante (Lydie Claveau).

Cette année, suite à la demande de Jean-Marc Meudan (Aide Médico-psychologique et ancien aïkidoka) l'association Aïkido de Saint-Germain du Puch a mis en place un partenariat avec le foyer occupationnel Autrement. Ainsi, le club accueille 7 personnes adultes en situation de handicap moteur avec ou sans troubles associés accompagnées de leurs éducateurs pour des séances qui s'organisent toutes les 3 semaines. Une pratique adaptée, que ce soit sur le tatami ou en fauteuil (à la salle municipale ou dans leur foyer occupationnel) permet à nos pratiquants de découvrir cet art martial.

Une cérémonie de remise de grade le 1er juillet dernier a récompensé ses adhérents ainsi que tous les pratiquants du club, enfants, adolescents et adultes.
Le club compte une nouvelle ceinture noire avec la réussite de Philippe Debet au passage de grade national en mars 2022 et ceci après une longue préparation entrecoupée d'arrêts sanitaires...
Nous avons enfin pu cette année reprendre une pratique normale et régulière ainsi que les animations tels que stages, démonstrations et interclubs.

Les inscriptions se feront à partir du vendredi 2 septembre à 18h au dojo et lors de chaque séance. La reprise des cours est prévue le mardi 6 septembre. Un cours d'essai est possible pour tous. L'aïkido est un art martial qui peut se débuter à tout âge (même à un âge avancé !) et qui se pratique au dojo de St Germain du Puch dans une ambiance conviviale et bienveillante.

Pour tout renseignement, vous pouvez contacter l'association
par téléphone : Kévin Domingues, président au 06.27.32.82.41
ou **Valérie Urruty, vice-présidente au 06.30.31.81.38**
Par mail : contact@asgp.fr ou sur notre site : http://asgp.fr

SAINT GERMAIN EN SCÈNE

Les vacances se terminent pour la troupe.

Nous allons reprendre les représentations avec plaisir.

Le 25 septembre 15 h CADARSAC

Le 30 septembre 20H30 VAYRES

Le 8 octobre 20h30 RAUZAN

Le 15 octobre 20h30 CASTILLON

La pièce MAUDIT HÉRITAGE

Vous avez aimé la pièce venez la voir ou la revoir
La présidente Joce Bru **08 81 10 19 28**

LE FUSIL SAINT GERMANAIS

Les dates importantes de ce début de saison de chasse

2 septembre : Assemblée générale de l'association Le Fusil st Germanais salle Antoine ARRIEU à 20H00
7 septembre : Vente des cartes de chasse au bâtiment de la chasse de 17h à 20h, ainsi que le 9 de 8h à 12h.
09, 10 et 11 septembre : Pendant les trois jours de la fête de Saint Germain, notre association gérera la buvette. Venez-nous y retrouver et partager un verre en toute convivialité.
11 septembre : Ouverture générale de la chasse. Fermeture le 28 février 2023.
9 octobre : Ouverture de la chasse au lièvre. Fermeture le 01 janvier 2023

SOLENSEMBLE

Solidarité – Entraide – Partage

Créée en 2009, SOLENSEMBLE est une association loi 1901 dont l'objet est de proposer des actions citoyennes et culturelles de solidarité, d'échange, de partage et d'entraide pour créer ou entretenir du lien social.
Regroupant aujourd'hui un peu plus de 50 adhérents qui viennent y partager leurs idées, leurs savoir-faire et leurs passions, SOLENSEMBLE organise tout au long de l'année des activités régulières et des événements, tels que :

- Les « Jardins partagés »
20 parcelles situées au 2 Chemin de Claquin, St-Germain-du-puch, et du matériel adapté sont mis à la disposition des jardiniers. Actuellement 15 adhérents les occupent. Des animations ont lieu surplace dont la Fête des Jardins au début de l'été.
- « Solenlivres »
Les participants se réunissent environ une fois par mois chez l'un, ou chez l'autre, pour présenter les livres qu'ils ont lus, les prêter et passer un moment convivial.
- « Fest'Hiver : Venez, vous faire du bien »
Un samedi après-midi en participant aux jeux, ateliers bien-être et créatifs, tout en profitant des gourmandises du salon de thé (programmé début février 2023).
- Des Brunchs
En Janvier et Mars : on se retrouve et on refait le monde autour des vedettes du moment : Galettes, Crêpes, Beignets.

- La « Rando des hameaux » Au printemps, pour découvrir les paysages, les hameaux et la nature de notre commune avec 2 haltes gourmandes. Le 25 mai dernier, elle a rassemblé plus de 100 randonneurs, enchantés de leur parcours.
- « Faites du livre » Une journée d'animation autour du livre, destinée aux visiteurs de tous âges pour être acteur au-delà de l'achat d'un livre. De nombreuses animations ont lieu au cours de la journée. La prochaine édition se tiendra le dimanche 9 octobre 2022, salle Antoine Arieu.
- Des échanges de savoirs, du covoiturage, des coups de mains ...

Le calendrier 2023 prend déjà forme. Vous serez informés de son évolution via Sol'Infos, le Bruit qui court et notre page Facebook.
Contacts : solensemble33750@yahoo.com
ou **06 11 62 83 07** ou **06 77 64 07 53**
Montant de l'adhésion annuelle : 10€

SAINT GERVINS

Les dégustations de vin de l'association St Gervins reprendront le **vendredi 07 octobre à 19h30** à la salle A.Arieu.
Comme chaque année le thème de notre première dégustation sera le vin de nos vacances ! Chaque adhérent apporte une bouteille de son lieu de vacances pour la faire découvrir aux autres ! St Gervins c'est depuis 15 ans une dégustation ou une visite de château le 1er vendredi de chaque mois, dans la bonne humeur et la décontraction !
Contact : **stgervins@orange.fr** ou **06 64 14 96 74**

NOUVEAU
Notre art martial et le dojo de St Germain du Puch sont heureux de vous faire découvrir le Vovinam Viet Vo Dao.
Ouvert à toutes et à tous à partir de 10 ans.

Si vous voulez vous surpasser et apprendre à vous défendre avec bon esprit, respect de soi et des autres retrouvez nous. Vous partagez des moments de convivialité avec les autres membres du Club.

Contact au 06 11 87 46 02
Maître Marco.[responsable technique]

LOU BOUN BIN

Bonjour à tous et à toutes.
Ça y est, les vacances sont finies.
Les réunions reprennent le **mardi 6 septembre puis le mardi 13 septembre de 14h à 17h.**

Avant cela je serai au **forum des associations le 3 septembre au Château du Grand Puch de 9h à 12h30.**

Alors venez nombreux (ses) !

A bientôt.
Le Président

LE BOL D'AIR

Les vacances se terminent ; bâtons et chaussures trépignent car tout le monde a hâte de reprendre les randonnées du Bol d'Air.

Nos premières dates :
- Pour les randonnées du jeudi :
Le 1er septembre à Grézillac.
- Pour les randonnées du mardi :
le 6 septembre à St Germain du Puch.

Le Bol d'Air sera présent au Forum des Associations le samedi 3 septembre.

Toute nouvelle personne intéressée par la randonnée bénéficie de deux marches d'essai en s'inscrivant préalablement au **06 70 33 47 84** et au **06 78 05 10 56**, ainsi qu'au forum des associations.

L'ASSOCIATION ÉTINCELLE

... a pour but de promouvoir et de diffuser l'Art sous ses formes les plus variées.

Festival d'ici Danse

Notre association soutient le festival d'Ici Danse pour la 14éme année et organise une exposition assortie d'ateliers de médiation culturelle en direction des écoles. Cette année l'exposition réunit 3 artistes autour du thème « Les passeurs » du 19 septembre au 2 octobre. Anne-Sophie Migné, céramiste (Toulouse), Alain Bergeon, peintre (Libourne), Robert keramsi, sculpteur et peintre (Castillon la Bataille) exposeront leurs œuvres.
Exposition ouverte au public salle Antoine Arieu, du lundi 19 au vendredi 23 septembre de 17h à 19h et le samedi 24 et dimanche 25 de 14h à 19h.

Vernissage de l'exposition le vendredi 23 septembre à 19h
Visite guidée par Julian Rouhet, le samedi 24 septembre à 16h.

Pendant le temps de l'exposition, des ateliers de modelage seront proposés par Anne-Sophie Migné dans les écoles et le samedi 24 septembre de 9h à 12h, salle annexe à Saint Germain du Puch

La tournée des ateliers des artistes du libournais

22 septembre au 02 octobre 2022

Vernissages, concerts, performances, théâtre, danse, débats, projections ....

Horaires d'ouverture des ateliers : du mercredi au dimanche de 10 h à 19 h et sur rdv

ATELIER MYRIAM RUEFF et PATRICK NITARO

Vernissage samedi 24 septembre 19h

Catherine Dubon, fusion de verre/ **Myriam Rueff,** sculpture / **Patrick Nitaro**, photo
Vernissage de l'exposition avec podcasts

« La petite histoire de l'œuvre » par Eva Beillard
Dégustation par le château Pichon Bellevue

11 Route du Grand Puch - 33750 St Germain du Puch

Brunch Littéraire dimanche 25 septembre 11h. 13h /10€

Lectures théâtralisées du livre « Sortie de rail »
de Julian Rouhet, avec **Juliette Salmon**
et **l'auteur Julian Rouhet.**

Brunch sucré//Visite de l'exposition//
Rencontre avec les artistes //projection.

Pensez à réserver au 05 57 24 02 38

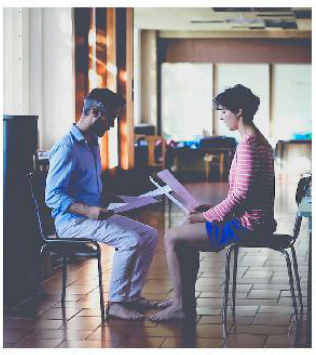

TENNIS CLUB SAINT GERMAIN DU PUCH

RENTRÉE 2022/2023
La rentrée tennistique avec nouvelle licence 2023 est fixée par la FFT au 1er septembre 2022

Les inscriptions, réinscriptions et renseignements auront lieu :
Au club de Tennis
Mercredi 31 août de 16h à 19h
Jeudi 01 septembre de 16h à 19h
Vendredi 02 septembre de 16h à 19h
Samedi 03 septembre de 14h à 16h

Samedi 03 septembre de 9h à 12h au forum des associations organisé par la mairie
Les groupes et les horaires seront fixés en fonction de la formule choisie.

École de Tennis *de Septembre à Juin (28 semaines)*
3 formules possibles pour l'année comprenant les cours, la licence et l'accès aux installations

1. **Mini-Tennis :** 1 heure par semaine 145 €
2. **Ecole de Tennis :** 1 h par semaine 185 €
3. **Club Junior :** 1 h30 par semaine 265 €

Réduction de 20 € par enfant pour les parents qui bénéficient de l'ARS (fournir document à l'inscription)
Réduction de 50 € (PASS'SPORT) fournir attestation.

Adulte : Cotisation annuelle Tennis + Padel 170 € licence comprise
Couple : Cotisation annuelle Tennis + Padel 260 € licences comprises
Le tennis Club est une association affiliée à ancv
Règlement possible par coupons sport ou chèques vacances ancv

Tennis club SAINT GERMAIN du PUCH

Assemblée Générale du Tennis Club : Vendredi 02 septembre à 19h30
Renseignements : Club 05 57 24 00 73
Michel FAURIE 06 73 61 00 11
Julien BOUETZ 06 85 05 58 94
Actualités sur facebook : **@SGPtennis** sur Ten'UP : **https://tenup.fft.fr**

ART SCÈNE ET COMPAGNIE

L'association Art Scène et Compagnie propose des ateliers théâtre pour les enfants et adolescents, encadrés par des comédiens professionnels du « Théâtre en Miettes ».

Le travail est présenté une première fois en cours d'année lors des « bandes annonces », moment d'échange avec les associations de théâtre des villages voisins, et en fin d'année lors des représentations données pour les écoles et le grand public à Saint-Germain-du-Puch.

Les ateliers ont lieu les mercredis et jeudis après l'école. Pour plus de renseignements,l'association sera présente au forum des associations le 3 septembre au château du Grand Puch,ou RDV sur le site web de l'association **https://artsceneetcie.jimdofree.com**.

Rahim, intervenant théâtre répond aux questions fréquemment posées sur la chaine YouTube de l'association « artscene et compagnie théâtre enfants » **https://cutt.ly/oZ8Qncw**

Pour nous contacter: tél Bénédicte **06 18 49 54 21** ou **artsceneetcompagnie@gmail.com**

DOJO SAINT GERMANAIS

Après notre chaude pause estivale, le Judo, le Taïso et le Jujitsu / Self-Défense reprennent à la rentrée dans le magnifique Dojo mis à disposition par la commune. Les inscriptions débuteront le 3 septembre lors du forum des associations qui se déroulera au Château du Grand Puch et se poursuivront ensuite aux jours et horaires habituels des cours.

Les cours débuteront eux le 5 septembre.

Qu'il s'agisse de retrouver la forme, d'apprendre à se défendre et mieux se contrôler ou encore de pratiquer le Judo et être récompensé par une nouvelle ceinture, vous trouverez dans notre école de Judo, Taïso & Jujitsu /Self-défense.

Comme tous les ans, il vous sera possible de bénéficier de 2 cours d'essai avant de vous engager pour la saison entière ainsi que des facilités de paiement.

Pour les plus connectées d'entre vous, toutes les informations utiles et plus encore sont présentes sur notre site internet et notre page Facebook :

http://judosaintgermaindupuch33750.e-monsite.com

DojoSaintGermanais

Vous pouvez aussi nous contacter :
Par mail : dojostgermanais@gmail.com
Et par téléphone : Patrice Vialor, Président - 06 16 29 07 35
Stéphane Malgorn, Professeur diplômé - 06 83 42 91 56

DANSES DE SALON

Association de « Danses de Salon » de St Germain du Puch

La saison 2022 – 2023 débutera fin septembre.

Deux cours sont à votre disposition :
- Le **groupe du mardi** (avec **Ameen** Professeur agréé) pour les danseurs « intermédiaires » & « Avancés ».
- Le **groupe du jeudi** pour les « débutants » et pour les danseurs qui souhaitent travailler les fondamentaux sur des chorées simples.

Les inscriptions pour les deux groupes sont ouvertes auprès des contacts ci-dessous.

N'hésitez pas à nous contacter pour connaître les horaires, le lieu, les tarifs, etc., nous serons ravis de répondre à vos questions.

Nous restons à votre écoute :

Patrick : 06 76 63 69 15
Nicole : 05 57 24 54 31
Dominique : 06 71 26 36 73 vous réservent un accueil des plus chaleureux.

Notre mail : **danses-a-st.germain@orange.fr**

JIN GANG

L'association Jin Gang de Saint Germain du Puch propose des **cours de Qi Gong chaque jeudi** (hors vacances scolaires) **de 18h30 à 19h30 au nouveau dojo de Saint Germain du Puch** (derrière le crédit agricole).
Le Qi Gong ou littéralement « **travail de l'énergie** » est une pratique millénaire chinoise de santé qui consiste à effectuer des auto massages, des postures statiques et des mouvements lents visant à **faire circuler l'énergie de santé** dans tout le corps.

Ces mouvements étirent et assouplissent le corps. Ils apaisent également le mental.
Cette année des cours de **Tai Chi Chuan pourront également être proposés le jeudi en suivant de 19h30 à 20h30.**

Le Tai Chi Chuan ou « **boxe du faîte suprême** » est un art martial interne chinois qui agit sur le renforcement, la souplesse et l'équilibre du corps ainsi que sur la mémoire. Ses mouvements permettent une meilleure coordination et maîtrise du corps.

Venez essayer et vous rendre compte par vous-même !

La saison débutera le jeudi 15 septembre 2022. Nous serons également présents au forum des associations le samedi 3 septembre de 9h à 12 h.

Pour tout information complémentaire, n'hésitez pas à appeler le **06 09 06 88 11**.

Lunch club

Pratiquez votre anglais autrement

Entre 12h30 et 14h tous les jeudis nous nous retrouvons pour un déjeuner détendu et convivial tout en anglais. Lors d'un repas partagé, nous discutons autour d'un thème et grâce à des jeux, nous enrichissons notre vocabulaire à chaque séance.

Britannique et enseignante d'anglais depuis une dizaine d'années je vous offre la possibilité d'apprendre à tenir un discours naturel et varié, améliorer votre confiance à l'orale.

- **Tous niveaux bienvenus**
- **15€ la séance ou 40€ par mois** (repas inclus)
- **Lunch Club à lieu à St Germain du Puch**

Merci de me contacter pour plus d'informations

Jenny Watkins 0611665449
lunchclub33@gmail.com